

NOTAS	
1	Se deben calcular las armaduras correspondientes a cada elemento estructural
2	Todas las medidas deberán ser verificadas en obra, adaptándose a las existentes
3	Para todas las tareas mencionadas, se deberán evitar a toda costa las roturas o daños de los materiales. La Empresa Contratista se hará responsable de los gastos ocasionados por reparación, daño y/o roturas, etc., que se produzcan durante su ejecución
4	Se deberá colocar cámaras de disipación de tensiones debajo de contrapisos armados. Se deben colocar peritas de poliestireno expandido. Ubicadas cada m2, de Ø15 cm y profundidad de 40 cm s/recomendación de estudio de suelos
5	Verificar niveles y medidas de cimentación según estudios de suelos
6	Se deberá quitar piso y contrapiso conservando la malla de la armadura del contrapiso para no cortar su continuidad estructural.

REFERENCIAS	
	Contrapiso de HºAº e=12 cm
	Contrapiso de HºAº e=12 cm con terminación raspada
	Viga de fundación de HºAº
	Fisura existente en piso
Aclaración: Todo lo marcado en color gris es existente	

MATERIALES	
	Hormigón H-25
	Acero ADN 420

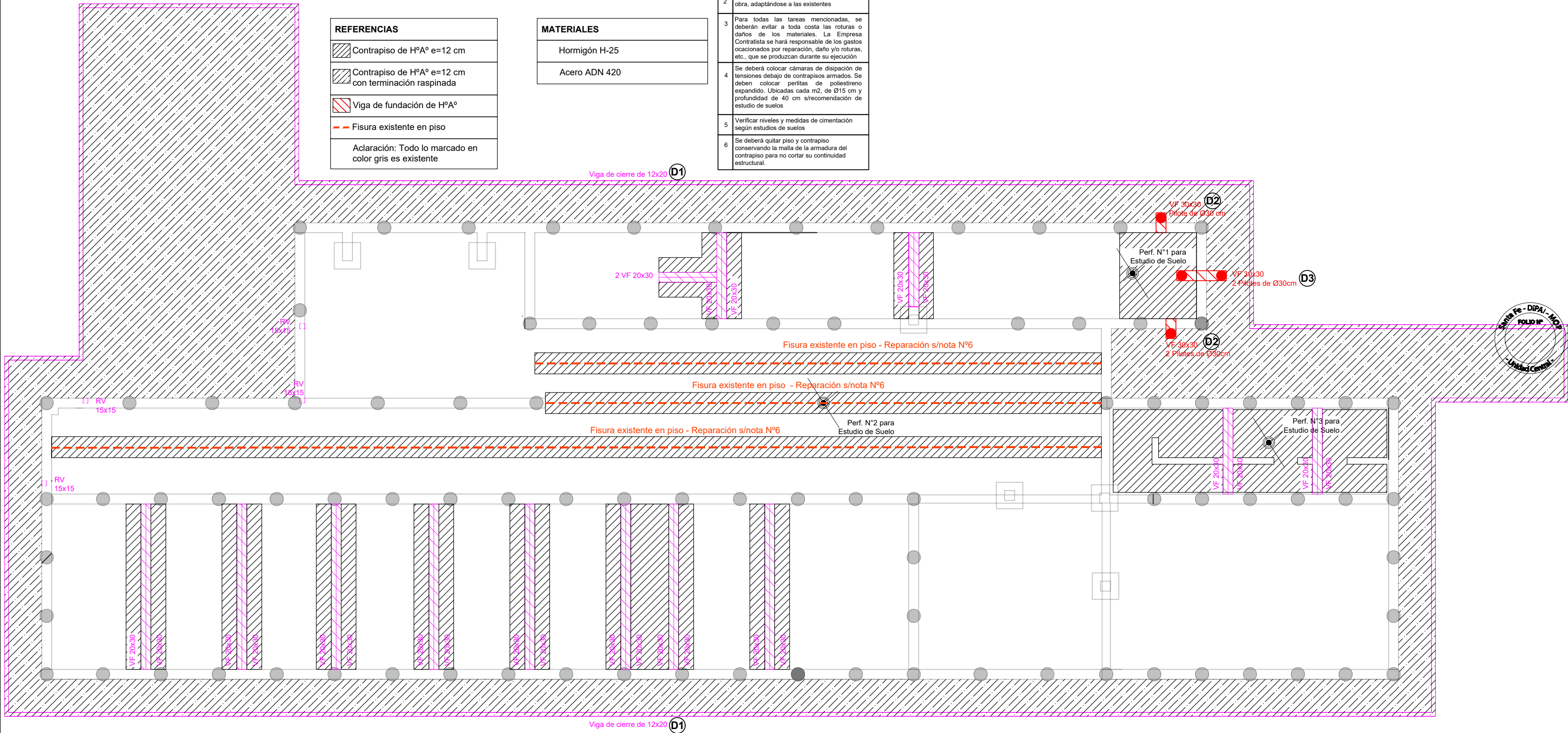

**D1) Detalle 1 -** Contrapiso de vereda y contrapiso interior

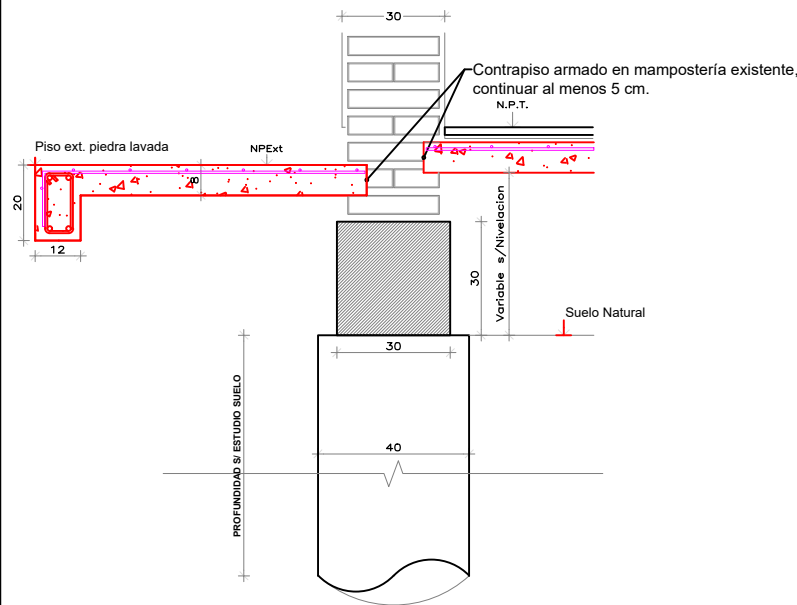

**D2) Detalle 2 -** Micropilotes de recalce

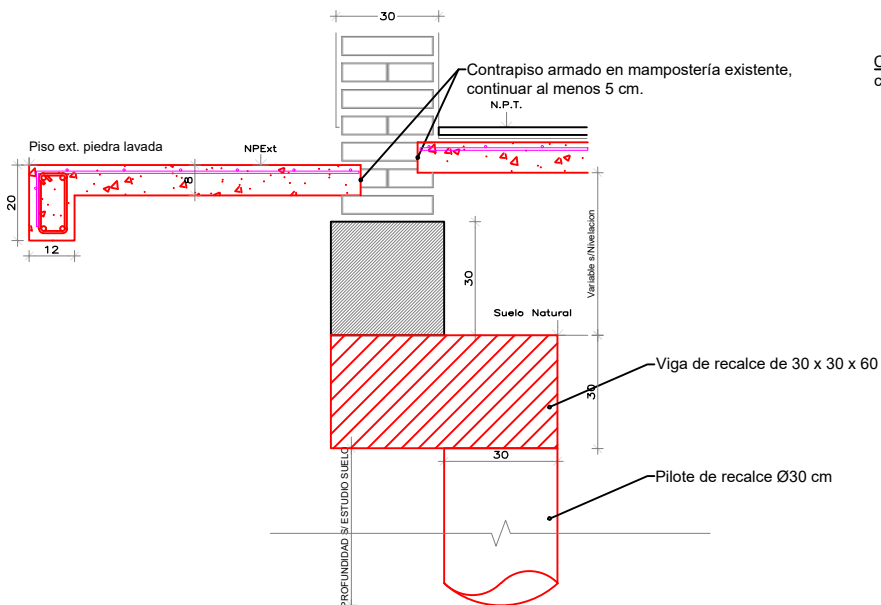

**D3) Detalle 3 -** Micropilotes de recalce

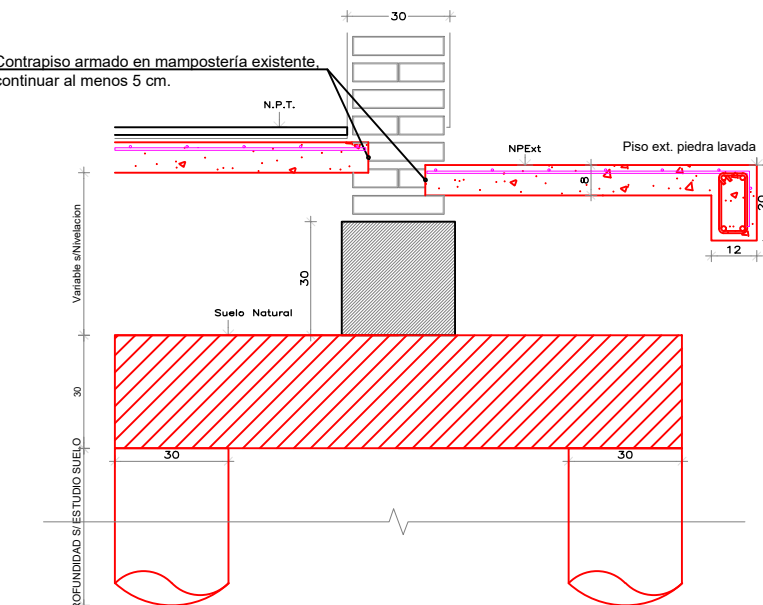

**D4) Detalle 4 -** Recalde de mampostería existente

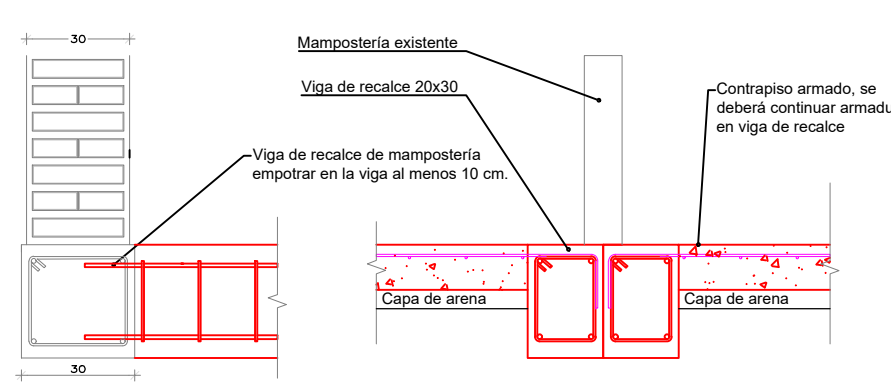

**Santa Fe**  
PROVINCIA

SECRETARIO DE OBRAS PÚBLICAS Y  
HÁBITAT  
**ARQ. MARCELO PASCUALÓN**

SUBSECRETARIO DE  
ARQUITECTURA Y OBRAS PÚBLICAS  
**ARQ. LUCAS CONDAL**

DIRECTOR PROVINCIAL DIPAI  
**ARQ. ANDRÉS FRANCESCONI**

SUBDIRECTOR PROVINCIAL DIPAI  
**ARQ. GUSTAVO LEVRINO**

SUBDIRECTOR DE PROYECTOS  
U. CENTRAL  
**ARQ. JULIO DURÉ**

PROYECTISTA  
**Di.P.A.I.**

OBRA  
**“REFACCIÓN CENTRO DE  
SALUD BARRIO LA LOMA -  
RECONQUISTA”**

RECONQUISTA - DPTO. GRAL OBLIGADO -  
PCIA. DE SANTA FE

**DOC. de PROYECTO**

UBICACIÓN

ARCHIVO  
**ESTRUCTURA 01-03.dwg**

ESPECIALIDAD  
**ESTRUCTURA**

PLANO  
**ESTRUCTURA- PLANTA DE  
FUNDACIONES**

FECHA  
**07/2024**

ESCALA  
**1:100**

REVISIÓN  
**01**

DENOMINACIÓN  
**E-01**

Todas las medidas se verificarán en obra